

Selezionare le email da esportare.
Cliccare su file → esporta

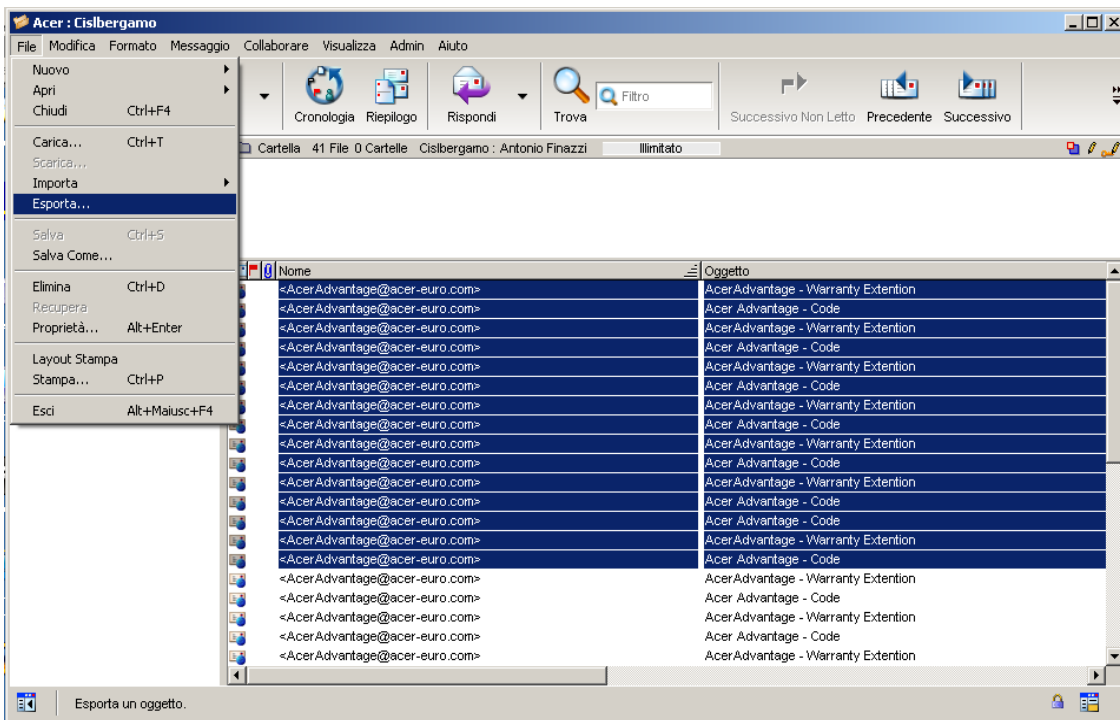

scegliere la cartella di destinazione sul proprio Pc-portatile

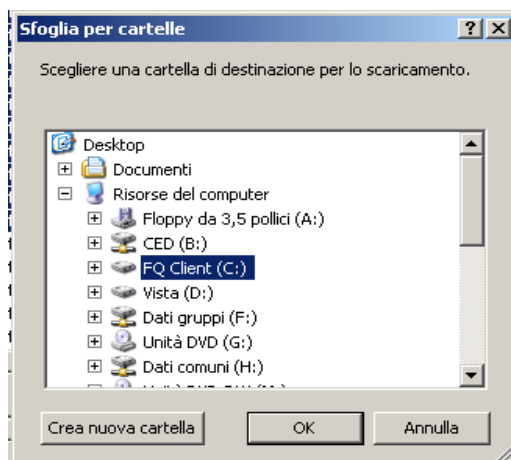

Cliccando su OK inizia la copia sul Pc-portatile

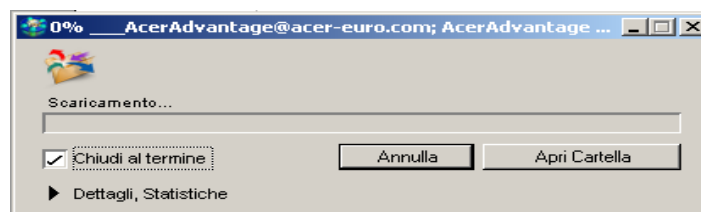

Per ogni email esportata viene creata una sotto cartella con il nome dell'intestatario (cioè di chi ha spedito la email) che contiene il corpo del testo in vari formati e gli allegati.
A questo punto è possibile cancellare dal client di First Class le email selezionate senza perdere alcun dato.